•I•L•U•Z•J•O•N•

ILUZJON

ul. Filmowa

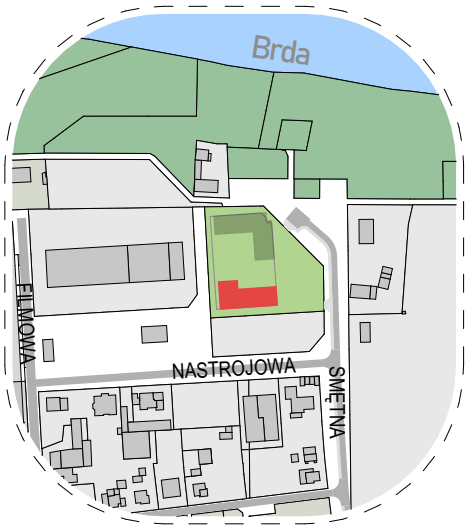

Lokalizacja

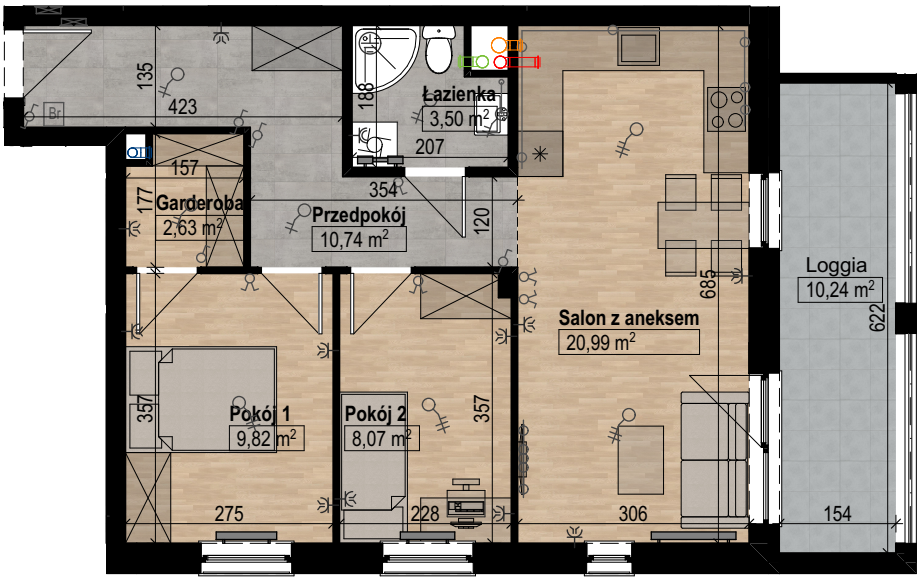

N

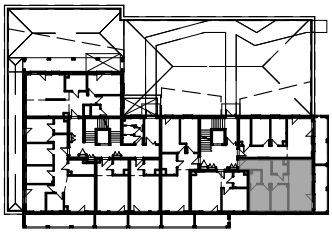

Rzut piętra 1

Garderoba	2,63
Łazienka	3,50
Pokój 1	9,82
Pokój 2	8,07
Przedpokój	10,74
Salon z aneksem	20,99
	55,75 m²
Loggia	10,24

powierzchnia netto: 55,75 m²

powierzchnia brutto: **57,21 m²**
według PN-ISO 9836:1997

powierzchnia tarasu 10,24 m²

0 1 2 3 4 5m

wyciąg kuchenny · wentylacja kuchnii · wentylacja łazienki · wentylacja garderoby · Grzejniki · Tablica rozdzielcza · Łączniki · Gniazda · Oświetlenie

Powierzchnie użytkową mieszkań liczono wg normy PN-ISO 9836:1997 zgodnie z rozporządzeniem Ministra Transportu, Budownictwa i Gospodarki Morskiej z dnia 25 kwietnia 2012 r. Karta lokalu służy wskazaniu położenia projektowanych pomieszczeń lokalu wysowanych na podstawie projektu wykonawczego. W toku budowy mogą wystąpić niewielkie zmiany w stosunku do informacji zawartych w karcie katalogowej.

Mieszkanie nr 2

PIĘTRO I